



**COMUNE DI GRADO**  
**PROVINCIA DI GORIZIA**

**AREA SPECIALE PER LO SVILUPPO TURISTICO**

**PALAZZO DEI CONGRESSI**

Viale Italia, 2 34073 GRADO

Tel. 0431/82741

**Tariffe e Condizioni generali d'uso**

L'utilizzo della struttura è contemplato dal nuovo **Regolamento** per la concessione temporanea d'uso di sale, locali, aree coperte, di proprietà del Comune di Grado per spettacoli, convegni, riunioni, attività ricreative, divulgative e di aggregazione, adottato con delibera consiliare n° 49 del 7 dicembre 2015, in vigore dal 1.1.2016.

Le **tariffe 2016** sono state approvate con Delibera di Giunta n° 74 del 30.04.2016.

<b>TARIFFE 2016 (IVA inclusa)</b>		
<b>TARIFFA GIORNALIERA</b>	Intera struttura (sala, salette, atrio, foyer, camerini, bar)	€ 1.860,00
	Sala principale, atrio, camerini, bar	€ 1.550,00
	Salette convegni A e B	€ 124,00
<b>TARIFFA MEZZA GIORNATA (max 6 ore)</b>	Intera struttura (sala, salette, atrio, foyer, camerini, bar)	€ 990,00
	Sala principale, atrio, camerini, bar	€ 870,00
	Salette convegni (A e B)	€ 62,00

**PAGAMENTI (art. 12 Regolamento):**

Provvedere al pagamento della tariffa d'uso, almeno 5 giorni prima della data prevista per l'utilizzo della struttura, con bonifico intestato alla Tesoreria del Comune di Grado presso Unicredit Banca Spa – filiale di Grado – IBAN IT42 B 02008 64590 000002759155.

**SERVIZI COMPRESI NEL CANONE:**

Riscaldamento e/o raffrescamento e l'illuminazione;  
Microfoni ed amplificazione voce (in dotazione dell'impianto);  
Pulizia generale dei locali ad inizio e fine periodo (sono escluse le pulizie dopo i rinfreschi/catering )  
Personale di sorveglianza (1 persona).

**ONERI A CARICO DELL'ORGANIZZATORE (art. 13,14 e 15 Regolamento):**

Provvedere a stipulare una polizza assicurativa con primaria compagnia assicurativa per la copertura della responsabilità civile verso terzi, ossia verso gli eventuali spettatori e/o qualsiasi altra persona si trovi negli edifici di proprietà del Comune, per danni a cose a chiunque appartenenti e a persone. Il Comune è esonerato da ogni responsabilità per danni, furti, incidenti o inconvenienti di qualsiasi genere o natura, che dovessero derivare a persone o cose di terzi;

Presenza costante di un responsabile designato dal Concessionario e di un adeguato controllo degli ingressi;  
Personale addetto alla custodia diurna e notturna dei materiali e delle attrezzature introdotte, a qualsiasi titolo, all'interno dei locali;

Acquisizione di licenze ed autorizzazioni prescritte per legge (Comune, SIAE, VVFF etc.);

Personale addetto antincendio secondo quanto stabilito dal piano di emergenza;

Utilizzo linea telefonica con addebito a consumo.



**COMUNE DI GRADO**  
**PROVINCIA DI GORIZIA**  
**AREA SPECIALE PER LO SVILUPPO TURISTICO**

**PALAZZO DEI CONGRESSI**

Viale Italia, 2 34073 GRADO

Tel. 0431/82741

**Scheda tecnica**

**Gestione:** Comune di Grado  
Anno di costruzione: 1973-1980  
Data di agibilità: 4 luglio 2012

Proprietà: Comune di Grado  
Anno di ristrutturazione: ultima nel 2008.

\* Riscaldamento: Si

Condizionamento: Si

\* Personale in dotazione per smontaggi e montaggi: No

**Servizi e sale secondarie:**

Segreteria: mq 22.52 + 16

Guardaroba: mq 13.50

Salone Snack Bar - sala ricevimenti: mq 205

Atrio piano terra: mq 813

Foyer: mq 643

**PIANO TERRA**

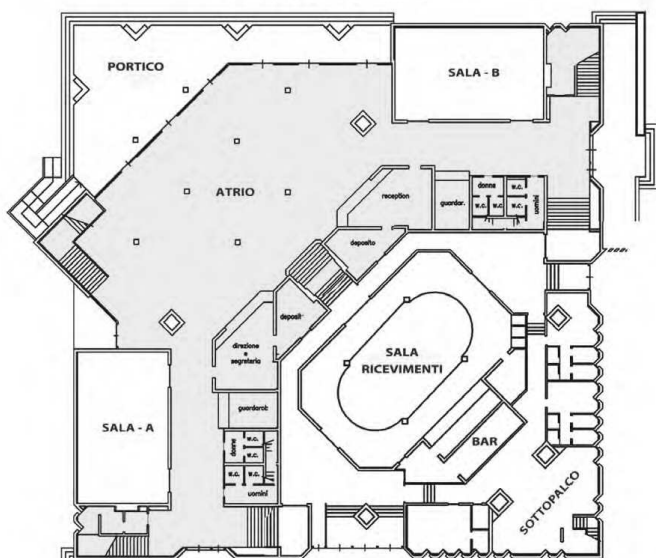

**PRIMO PIANO**

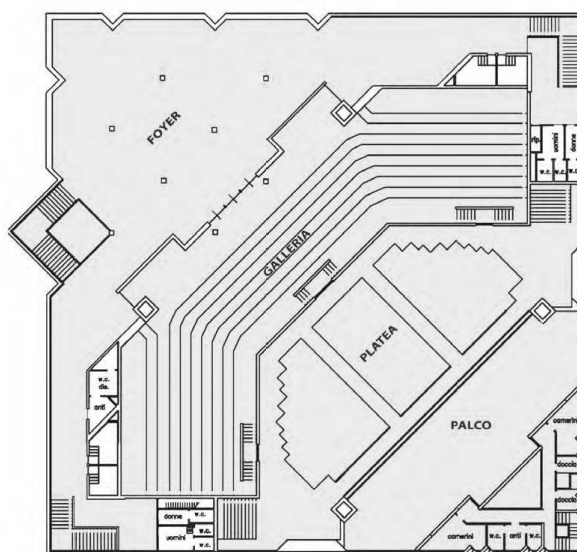

**Foyer primo piano**





**COMUNE DI GRADO**  
**PROVINCIA DI GORIZIA**

**AREA SPECIALE PER LO SVILUPPO TURISTICO**

**PALAZZO DEI CONGRESSI**

Viale Italia, 2 34073 GRADO

Tel. 0431/82741

**Scheda tecnica**

⇒ **SALONE:**

Posti totali: 963 + postazioni per disabili

\* Area mq : 949

Altezza: varia

\* Palcoscenico: Larghezza totale mq 22,25

\* Distanza prima fila di poltrone dal palco: m. 2

Smontaggio prima fila: No

\* Numero camerini: 4

**Auditorium**



⇒ **SALETTE CONVEGNI - n° 2**

Posti a sedere: 80

\* Area mq : 101

Dimensioni mq: 13x8xh.3

**Saletta convegni**

